

- LEGENDA PRG TAV.P4 "USI E MODALITA' DI INTERVENTO"**
- Ambito soggetto a prescrizioni specifiche
 - Ambito soggetto a prescrizioni specifiche (art.74) - A13
 - Area di ammassamento per la Protezione Civile
 - Aree boscate (art.30)
 - Aree di trasformazione (Filolo VII art.75)
 - Aree direzionali commerciali (art.56)
 - Aree industriali dismesse o in via di dismissione da riqualificare (art.58)
 - Attività produttive in zona impropria (art.57)
 - Attrezzature alberghiere minori (art.73 comma D)
 - Attrezzature turistiche leggere (art.73 comma C)
 - Complesso residenziale "Consorzio Lavoratori Mendicanti" (art.19 comma 4)
 - Cortina di quartiere "Torre Gas" (art.19 comma 1)
 - Edifici di interesse storico artistico (art.43)
 - Edifici vincolati ai sensi della legge 1089/59 (art.44)
 - Fasce di rimboscimento lungo le aste fluviali
 - Grandi attrezzature alberghiere (art.73 comma E)
 - Infrastrutture ferroviarie (art.45)
 - Insediamenti di carattere storico (art.49)
 - Litorale libero in area non urbana (art.73 comma 8)
 - Litorale libero in area urbana (art.73 comma A)
 - Nuclei edificati in zona agricola (art.54)
 - P.E.U. (art.19 comma 2)
 - Parchi agricoli
 - Perimetro del nucleo di industrializzazione di Crotone (art.19 comma 5)
 - Piazze e spazi pavimentati
 - Progetti di spazio pubblico (Filolo VII art.76)
 - Progetti in corso (art.18)
 - SA: Sed. amministrative pubbliche
 - SA: Sed. amministrative pubbliche
 - SC: Cimiteri
 - SE: Attrezzature tecnologica ed ecologica
 - S: - Attrezzature per l'istruzione superiore
 - SM: Strutture militari
 - SN: Campo di sosta per nomadi
 - SO - Attrezzature sanitarie e ospedaliere
 - SP: Attrezzature di pubblica sicurezza
 - SS: Attrezzature sportive e per il tempo libero
 - SS: Attrezzature sportive e per il tempo libero
 - ST: Attrezzature tecnologiche
 - SH: Attrezzature per attività portuali o connesse all'portualità
 - SC - Attrezzature di interesse comune
 - S - Istruzione dell'obbligo
 - S - Attrezzature religiose
 - Strutture alberghiere esistenti (art.73 comma F)
 - Superficie edificabile interna alle aree di trasformazione
 - Tessuto consolidato (art.50)
 - Tessuto consolidato di valorizzazione turistica (art.52)
 - Tessuto da consolidare (art.53)
 - Tessuto da densificare per la composizione degli scoti urbani (art.51)
 - Tessuto di completamento (art.54)
 - Tessuto storico
 - Verde privato in centro storico
 - Verde privato vincolato
 - Verde pubblico
 - Verde sportivo attrezzato
 - Vincolo Vrica e Stuni (art.29 - art.31)
 - Vp - Parcheggi pubblici
 - Zona agricola di pregio E3 (art.63)
 - Zona agricola di variante E4 (art.64)
 - Zona agricola normale a vocazione produttiva E2.1 (art.61)
 - Zona agricola normale a vocazione residenziale e agrituristiche E2.2 (art.62)
 - Zona agricola produttiva E1 (art.60)
 - Zona di espansione turistica (art.19 comma 4)
 - Zona residenziale di espansione turistica (art.19 comma 2)
 - Zone agrituristiche (art.73 comma G)
 - Zone alberghiere lungo la SS107 (art.73 comma H)

LEGENDA

Ambito di disciplina
(Aree demaniale moxime da S.I.D.):

R: foglio di mappa
 pp: numero di particella

INGUADRAMENTO TERRITORIALE

BASE CARTOGRAFICA:
Autodirezione Comune di Crotone (1992)

SCALE:
0 500 1.000 2.000 Metri

Comune di Crotone Regione Calabria Unione Europea

**COMUNE DI CROTONE
PIANO COMUNALE DI SPIAGGIA**

IL SINDACO
Ing. Vincenzo Vico

**SETTORE IV
GOVERNO DEL TERRITORIO E GRANDI PROGETTI**

ASSESSORE
Ing. Giovanni Greco

UFFICIO PIANI - DIRIGENTE
Ing. Francesco Stellato

UFFICIO PIANI - COORDINATORE
Ing. Manlio Calazza

PROGETTISTA
Arch. Roberto Greco

CONSULENTI
Ing. Massimiliano Berlingeri
Geol. Francesco Palmieri

ELABORATO N. 3.1
SOVRAPPORZIONE A
PIANO REGOLATORE COMUNALE

Page 1 of 2

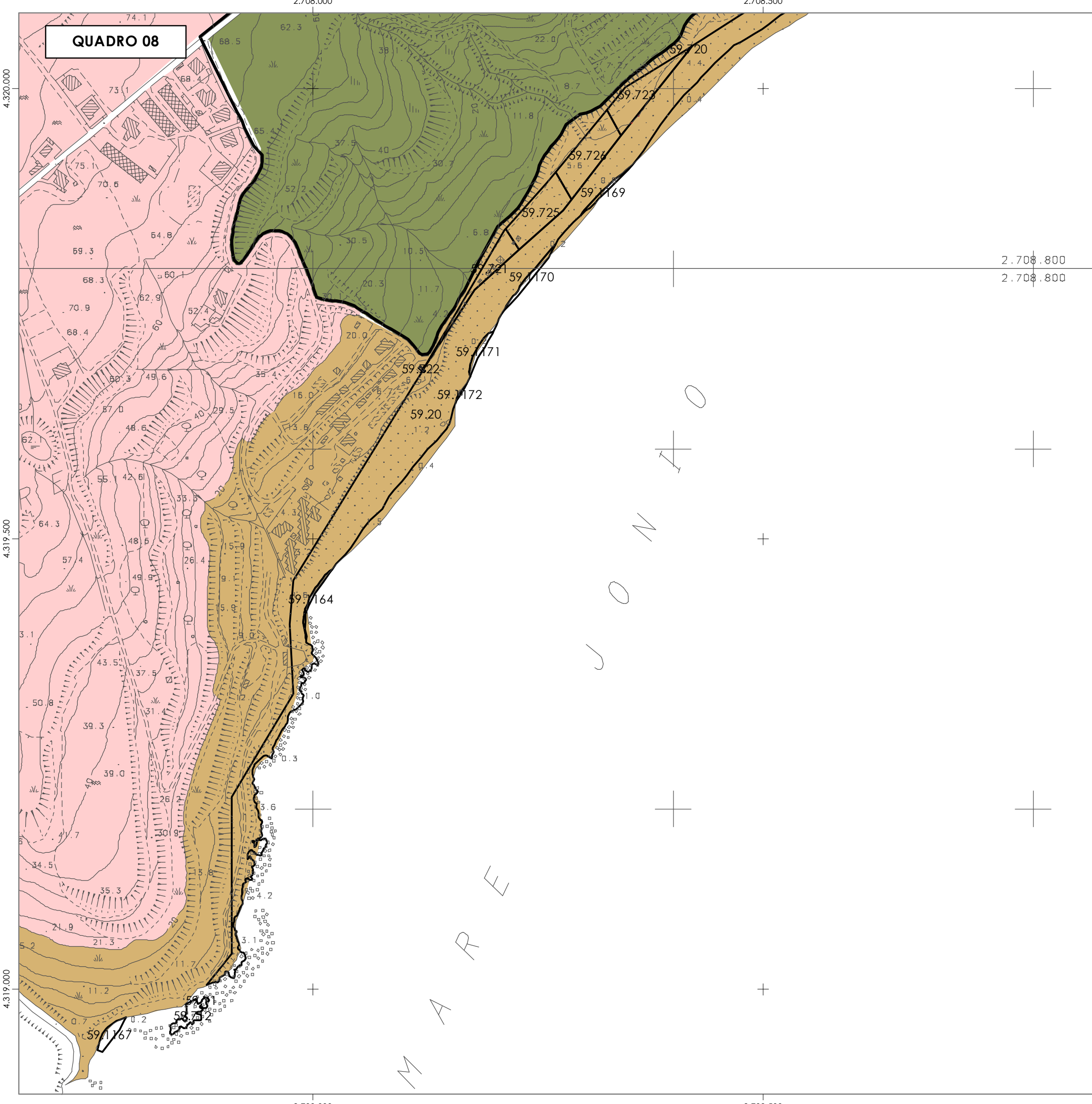
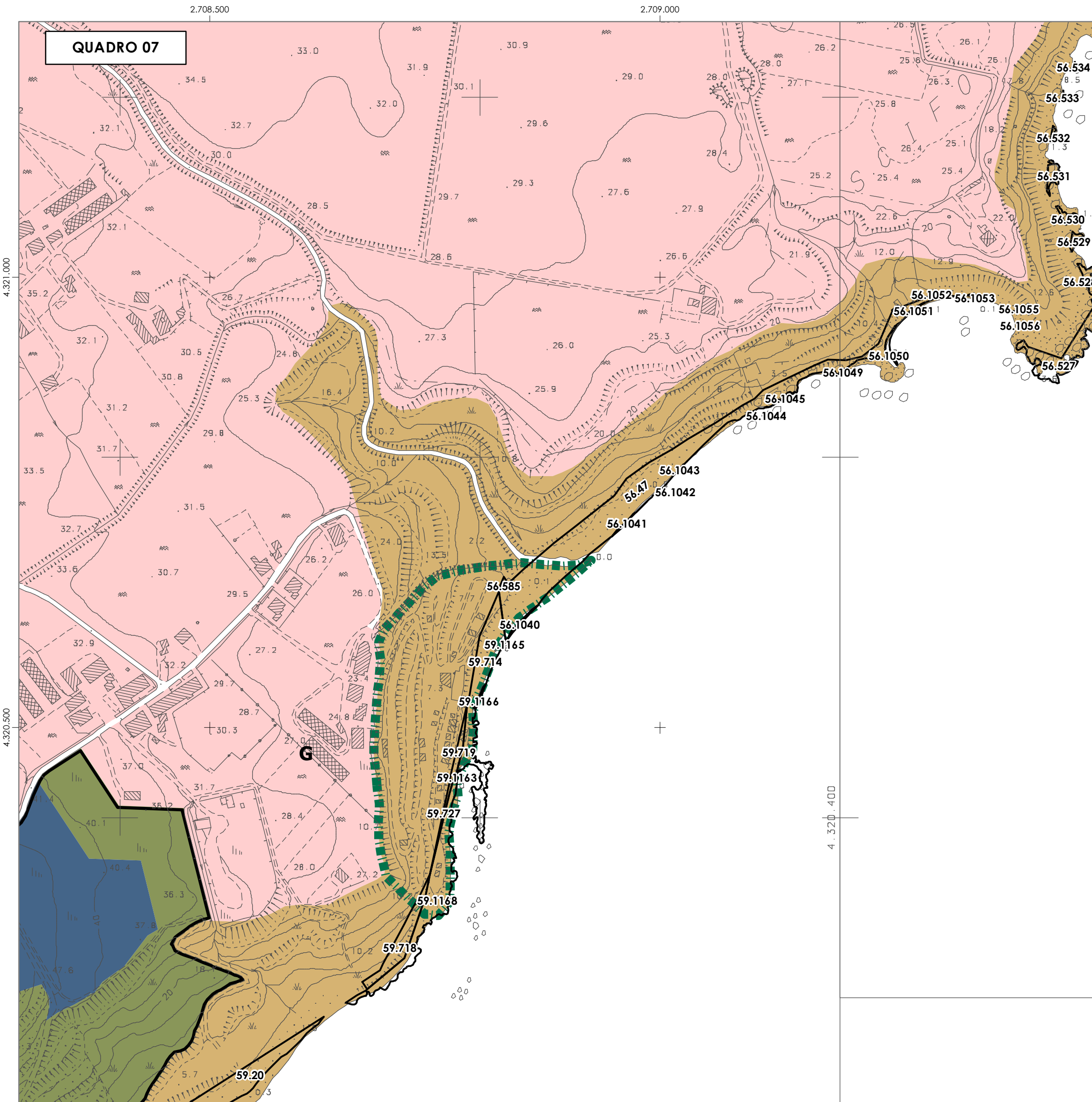
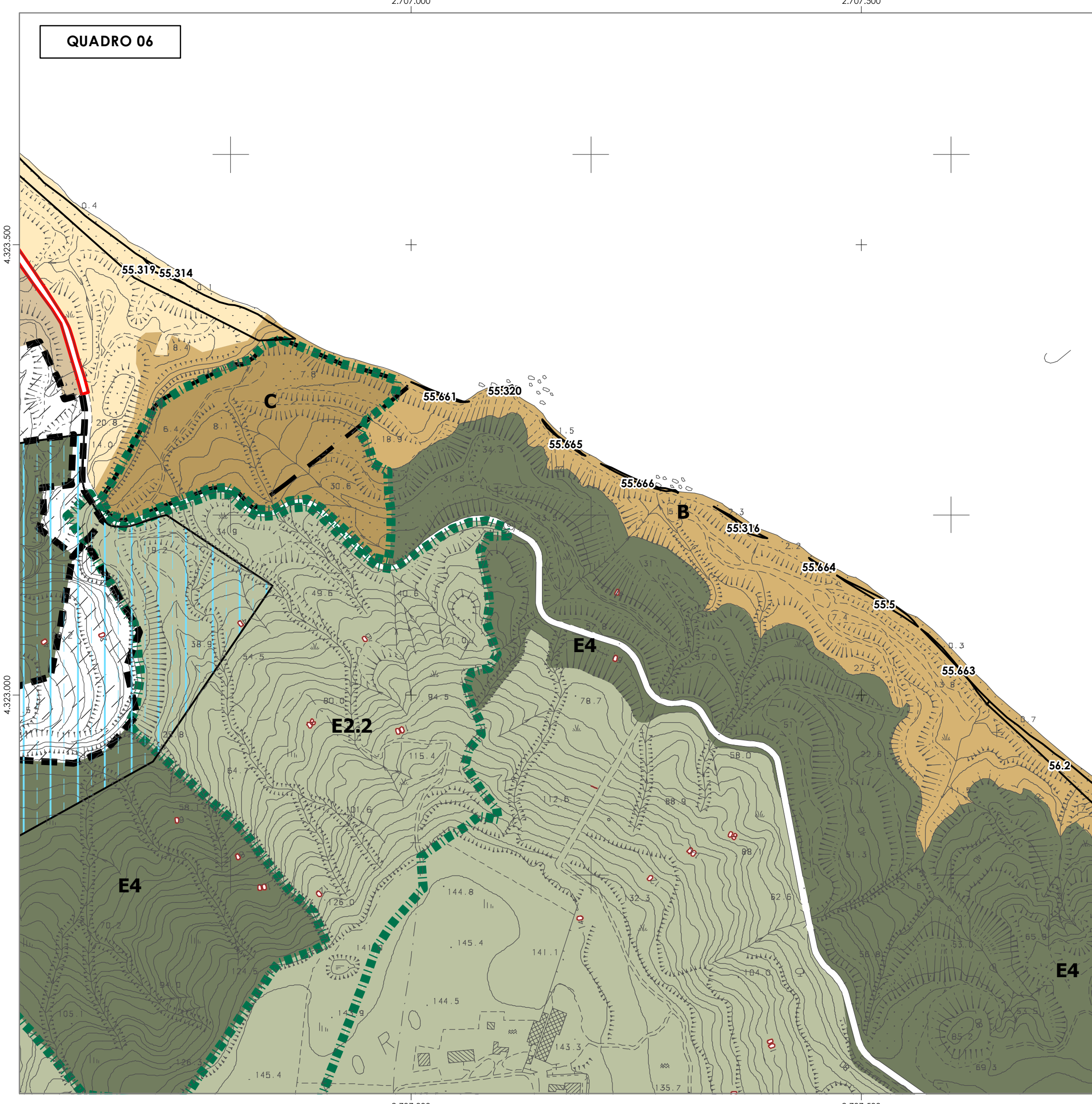
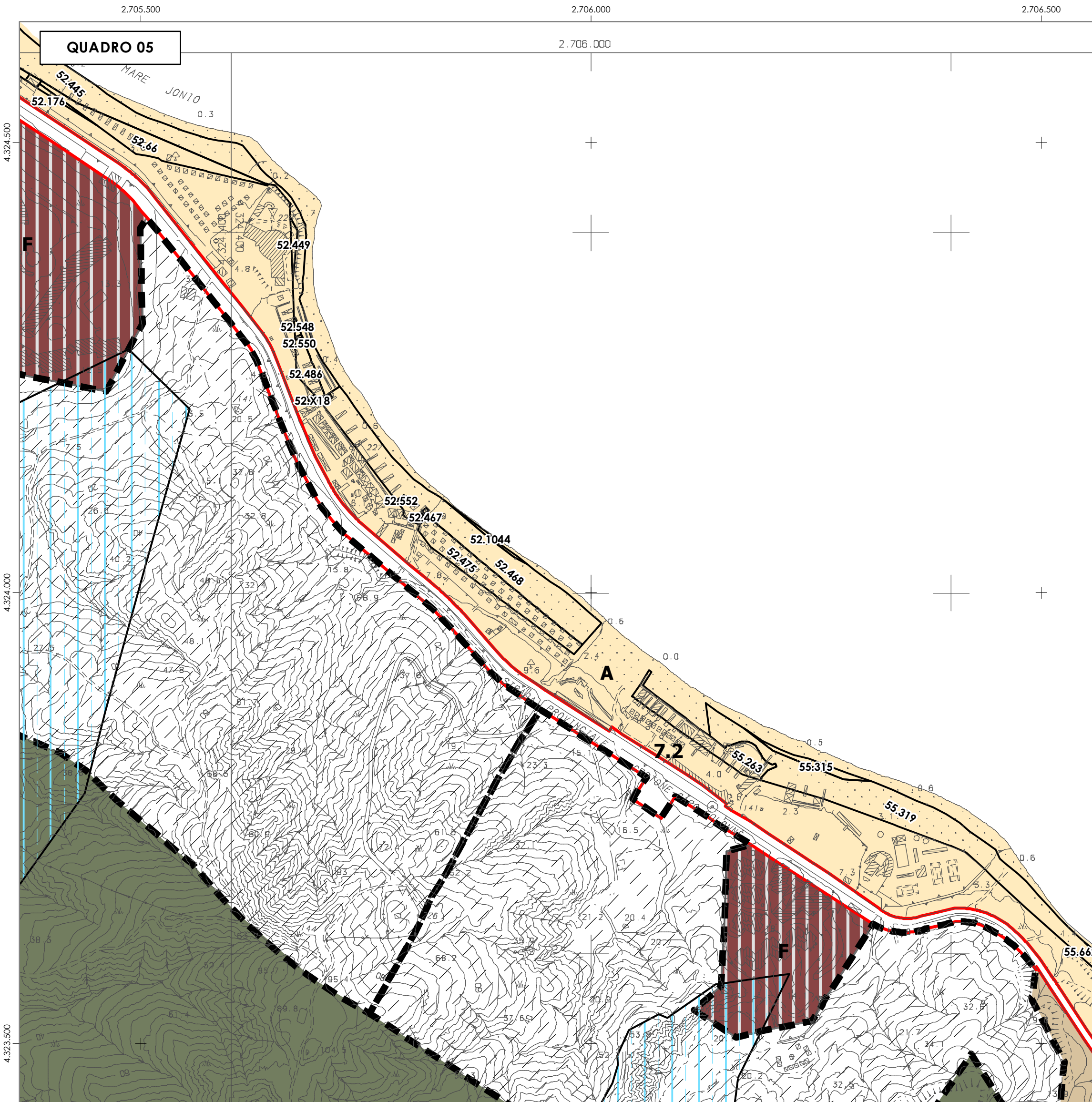
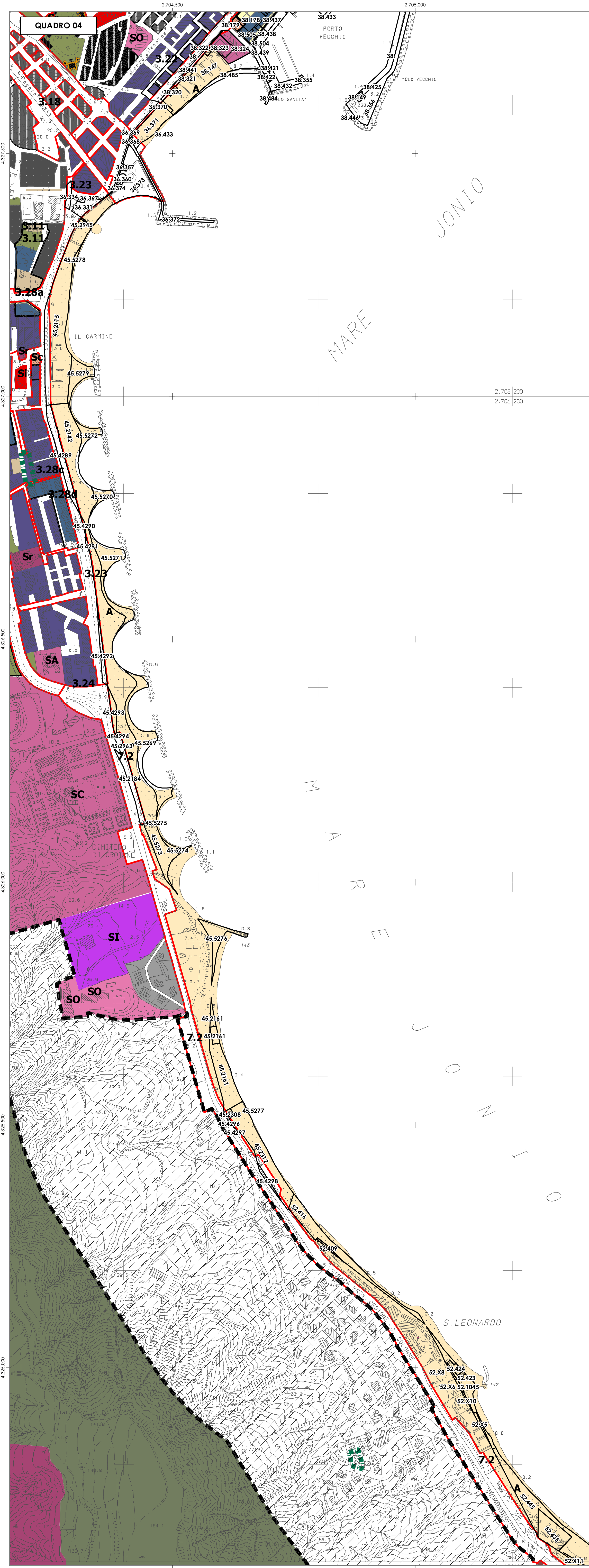

LEGENDA PRG TAV P4 "USI E MODALITA' DI INTERVENTO"

- Ambito soggetto a prescrizioni specifiche (art.74) - A13
- Ambito soggetto a prescrizioni specifiche (art.74) - A13
- Area di ammassamento per la Protezione Civile
- Area boscale (art.30)
- Area di trasformazione (Riolo VII art.73)
- Area direzionali commerciali (art.54)
- Area industriali dismesse o in via di dismissione da riqualificare (art.58)
- Attività produttive in zona insediativa (art.57)
- Attrezzature alberghiere minori (art.73 comma D)
- Attrezzature turistiche leggere (art.73 comma C)
- Complesso residenziale "Consorzio Lavoratori Marittimi" (art.19 comma 4)
- Contorno di quartiere "Fondo Gesi" (art.19 comma 1)
- Edifici di interesse storico artistico (art.43)
- Edifici vincolati di sensi della legge 1089/39 (art.44)
- Fasce di imboscamento lungo le aste fluviali
- Grandi attrezzature alberghiere (art.73 comma E)
- Infrastrutture ferroviarie (art.65)
- Insediamenti di carattere storico (art.49)
- Litorale libero in area non urbana (art.73 comma 8)
- Litorale libero in area urbana (art.73 comma A)
- Nuclei edificati in zona agricola (art.73 comma 2)
- P.E.U. (art.19 comma 2)
- Parchi agricoli
- Perimetro del nucleo di industrializzazione di Crotona (art.19 comma 3)
- Piazze e spazi pavimentati
- Progetti di spazio pubblico (Riolo VII art.74)
- Progetti in corso (art.18)
- SA: Sed amministrative pubbliche
- SA: Sed amministrative pubbliche
- SC: Civiltà
- SE: Attrezzatura tecnologica ed ecologica
- SI - Attrezzature per l'istruzione superiore
- SM: Strutture militari
- SN: Campo di sosta per nomadi
- SO - Attrezzature sanitarie e ospedaliere
- SP: Attrezzature di pubblica sicurezza
- SS/SC: Attrezzature sportive e per il tempo libero
- SS: Attrezzature sportive e per il tempo libero
- ST: Attrezzature tecnologiche
- ST: Attrezzature per attività portuali connesse al porto turistico
- Tc - Attrezzature di interesse comune
- T - Istruzione dell'obbligo
- Tr - Attrezzature religiose
- Strutture alberghiere esterne (art.73 comma F)
- Superficie edificabile interna alle aree di trasformazione
- Tessuto consolidato (art.50)
- Tessuto consolidato di valorizzazione turistica (art.52)
- Tessuto da consolidare (art.53)
- Tessuto da denominare per la composizione degli isolati urbani (art.51)
- Tessuto di completamento (art.54)
- Tessuto storico
- Verde privato in centro storico
- Verde privato vincolato
- Verde pubblico
- Verde sportivo attrezzato
- Vicolo Vico e Stupi (art.29 - art.31)
- Vp - Parcheggi pubblici
- Zona agricola di pregio E3 (art.63)
- Zona agricola di venante E4 (art.64)
- Zona agricola normale a vocazione produttiva E2.1 (art.61)
- Zona agricola normale a vocazione residenziale e agrituristica E2.2 (art.62)
- Zona agricola produttiva E1 (art.60)
- Zona di espansione turistica (art.19 comma 4)
- Zona residenziale di espansione turistica (art.19 comma 2)
- Zone agrituristiche (art.73 comma C)
- Zone alberghiere lungo la SS107 (art.73 comma H)

LEGENDA

Ambito di disciplina
(Aree demaniali marittime da S.I.D.):

R: foglio di mappa
ppp: numero di particella

N.B.: Per la tavola grafica dei quadri il foglio riferimento è "Tav. 1.1 - Ambiti di Piano".

INQUADRAMENTO TERRITORIALE

SOUVRAPPOSIZIONE A PIANO REGOLATORE COMUNALE

Fonte dati:
Sistema Informativo Demanio Analfino - Ministero delle Infrastrutture e dei Trasporti
Agenzia delle Entrate
Regione Calabria - Dip. Pubblica Istruzione
Regione Calabria - Dip. Urbanistico e Governo del Territorio

BASE CARTOGRAFICA:
Archivio Geometrico Comune di Crotona (1980)

Scala 1:8000

0 500 1.000 2.000 Metri

Comune di Crotona Regione Calabria Unione Europea

**COMUNE DI CROTONA
PIANO COMUNALE DI SPIAGGIA**

IL SINDACO
Ing. Vincenzo Vico

**SETTORE IV
GOVERNO DEL TERRITORIO E GRANDI PROGETTI**

ASSESSORE
Ing. Giovanni Greco

UFFICIO PIANI - DIRIGENTE
Ing. Francesco Stellato

**UFFICIO PIANI - COORDINATORE
RESPONSABILE UNICO DEL PROCEDIMENTO**
Ing. Manlio Calazza

PROGETTISTA
Arch. Roberto Greco

CONSULENTI
Ing. Massimiliano Berlingeri
Geol. Francesco Palmieri

ELABORATO N. 3.2

SOUVRAPPOSIZIONE A PIANO REGOLATORE COMUNALE

Fig. 24/2

